

WUSSTEST DU

eigentlich, dass wir in der letzten Tarifrunde einen **Mitgliedervorteil für dich** verhandeln konnten? Genau! Als Gewerkschaftsmitglied hast du einen weiteren, klaren und exklusiven Vorteil:

ZWEI TAGE FREISTELLUNG

Du hast Anspruch auf bis zu zwei Tage Freistellung im Jahr. Also Zeit für dich!

Wir haben mit dem Arbeitgeberverband im Tarifvertrag vereinbart, dass alle Gewerkschaftsmitglieder für Schulungen, Webseminare und/oder Vor-Ort-Veranstaltungen, die wir anbieten, freigestellt werden. Und das bis zu zwei Tage – jedes Jahr! Und wir bieten echt eine Menge für dich an.

DOCH WIE FUNKTIONIERT DAS EIGENTLICH?

Schon immer gibt es für dich den Anspruch auf Sonderfreistellungen für z.B. Umzug, Eheschließung, Ausübung öffentlicher Ehrenämter und vieles mehr. Und genauso, wie du diesen Tag beantragst, beantragst du deine Zeit als Gewerkschaftsmitglied mit dem Bezug auf „Manteltarifvertrag §14 Nr. 1 i)“.

Dein gewerkschaftlich organisierter Betriebsrat oder dein*e Gewerkschaftssekretär*in hilft dir gern weiter.



SO MACHEN WIR DAS!

Mit dieser Regelung haben wir für uns Gewerkschafter*innen einen spürbaren Mehrwert geschaffen. Einen echten Mitgliedervorteil. Insbesondere mit dem virtuellen Bildungszentrum haben wir die Möglichkeit selbst zu entscheiden, wann, wo und in welcher Intensität wir die Seminare für uns nutzen.

Wir bei den SWM Magdeburg haben für die Inanspruchnahme der 2 Freistellungstage eine pragmatische Regelung gefunden, sodass jedes Gewerkschaftsmitglied bei uns diese Tage unkompliziert in Anspruch nehmen kann.

Daher kann ich nur allen empfehlen: Nutzt die guten Angebote der IGBCE und beteiligt euch auch selbst an der Entwicklung regionaler Seminarangebote.

Freundliche Grüße
Susanne Taraba, SWM Magdeburg

HIER EIN PAAR PRAKTISCHE BEISPIELE

■ Unser virtuelles Bildungszentrum für dich an jedem Ort der Welt!

Klar, jeder braucht seine perfekte Umgebung – welche das ist, entscheidest du. Auch du entscheidest, wie viel du an einem Tag schaffst. Am Tag der Freistellung besuchst du unsere Selbstlernkurse, E-Learning der IGBCE und erhältst dein tagesaktuelles Teilnahmezertifikat!

Hier geht's zum virtuellen Bildungszentrum der IGBCE:
igbce-bildung.de/moodle/



■ Unsere Live-Webseminare zu vielen spannenden Themen findest du immer aktuell im Netz.

Schau mal ins IGBCE-Bildungsangebot – Seminardatenbank.



■ Auch dein IGBCE-Bezirk,

ggf. deine IGBCE-Ortsgruppe oder deine IGBCE-Vertrauensleute im Betrieb bieten regelmäßig Veranstaltungen für dich an. Frag einfach mal nach und sei neugierig.

■ Nichts dabei?

Dann rege doch einfach mal einen eigenen Gewerkschaftstag für euren Betrieb an. Interessante Vorträge, spannende Ausflüge. Der Kreativität sind da keine Grenzen gesetzt.

MIT. MUT.
MACHEN.



MEHR ZEIT
FÜR DICH!

Freistellungstage für
Gewerkschaftsmitglieder
im **Tarifbereich AVEU**

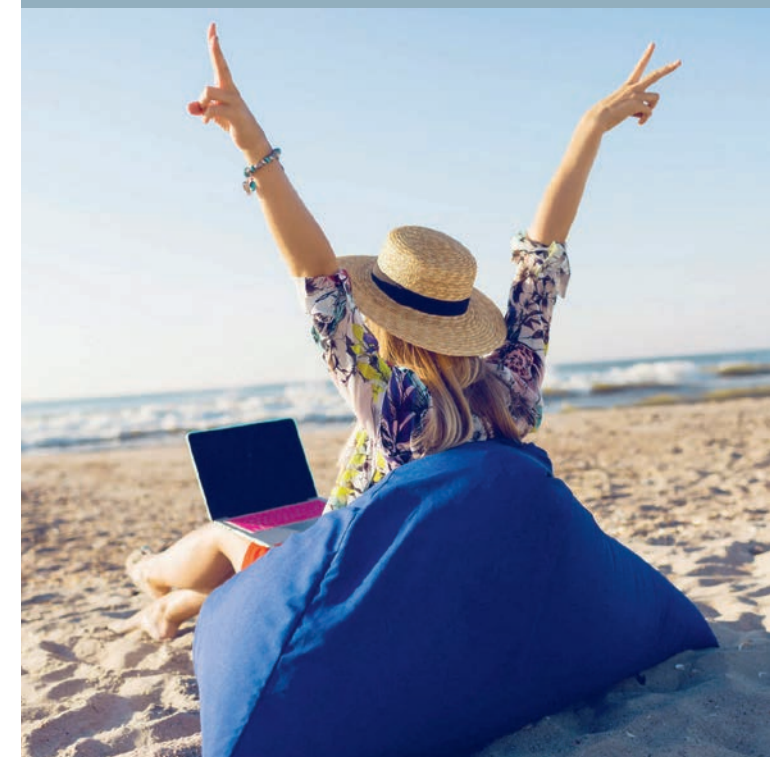

DEN ANLASS NUTZEN –

Gemeinsam sind wir stark! Eine Bitte an dich: die nächste Tarifrunde kommt und das einfache Prinzip „gemeinsam können wir viel mehr erreichen“ gilt weiter! Nutze doch diesen Flyer als Anlass, um das Gespräch mit deinen Kolleg*innen zu suchen. Damit stärken wir unsere Positionen im Betrieb.

Wir sind auch zu jedem, der für uns überzeugt, wertschätzend und zeigen uns erkenntlich 😊.

JETZT MITGLIED WERDEN

Denn Solidarität hat ein Zuhause.
Klick hier: igbce-mitgliedwerden.de



TARIFVERTRÄGE

Alle weiteren Tarifverträge findest du in unserer Tarifdatenbank im Netz oder in der **IGBCE-App**.

Kontakt:

IGBCE Nordost
Inselstraße 6, 10179 Berlin
Telefon: +49 30 2787130
E-Mail: lb.nordost@igbce.de
Web: nordost.igbce.de
Facebook: IGBCE Nordost

MITGLIED WERDEN LOHNT SICH!

Bezirks-Nr. (wird vom Bezirk ausgefüllt) Mitglieds-Nr. (wird vom Bezirk ausgefüllt)

BEITRITTSERKLÄRUNG und EINZUGSERMÄCHTIGUNG

Name und Vorname

Geburtsdatum w m .. Nationalität (freiwillig)

Straße und Hausnummer

PLZ und Wohnort

PRIVAT E-Mail

Telefon

DIENSTLICH E-Mail

Telefon

Eintrittsgrund

Eintrittsdatum IG BCE Übertritt/Vorgewerkschaft

Werber/-in

Mtl. Bruttoeinkommen/Eingruppierung Personal-Nr.

Beschäftigt bei

PLZ und Ort

Tätigkeit Abteilung

#ICHBINDABEI

BERUFSGRUPPE (ZUTREFFENDES ANKREUZEN)

- | | |
|--|---|
| 01 <input type="checkbox"/> Angelernte | 07 <input type="checkbox"/> AT-Angestellte: |
| 02 <input type="checkbox"/> Handwerker/-innen und
Facharbeiter/-innen | 08 <input type="checkbox"/> Angestellte im Außendienst |
| 03 <input type="checkbox"/> Chemotechniker/-innen und
Laboranten bzw. Laborantinnen | 09 <input type="checkbox"/> Akademiker/-innen |
| 04 <input type="checkbox"/> Büroangestellte/Kaufleute | 10 <input type="checkbox"/> Leitende Angestellte |
| 05 <input type="checkbox"/> Meister/-innen | 11 <input type="checkbox"/> Atypische Beschäftigung:
<input type="checkbox"/> Leiharbeiter/-innen
<input type="checkbox"/> Befristet Beschäftigte |
| 06 <input type="checkbox"/> Technische Angestellte und
Ingenieure bzw. Ingenieurinnen | 12 <input type="checkbox"/> Sonstige: |

Ausbildungsbeginn Ausbildungsende

Ausbildungsjahr

INFORMATIONEN ZUM DATENSCHUTZ

Die IG BCE verarbeitet die Angaben in dieser Beitrittserklärung ausschließlich zu Zwecken der Mitgliederverwaltung, Mitgliederbetreuung, Mitgliederinformation, zur Beitragsberechnung und zum Beitragseinzug sowie zur Erfüllung ihrer satzungsgemäßen Aufgaben. Diese Angaben sind hierfür zwingend erforderlich; ohne ein vollständig ausgefülltes Formular kann die IG BCE die Beitrittserklärung nicht bearbeiten. Rechtsgrundlage für diese Verarbeitung sind Art. 6 Abs. 1 S. 1 lit. b, 9 Abs. 2 lit. d DS-GVO. Die Angaben werden zu den vorgenannten Zwecken von der IG BCE für die Dauer der Mitgliedschaft verarbeitet, ggf. auch darüber hinaus, soweit entsprechende gesetzliche Aufbewahrungsfristen bestehen. Im Rahmen dieser Zweckbestimmungen werden Ihre Daten ausschließlich zur Erfüllung der gewerkschaftlichen Aufgaben an diesbezüglich besonders Beauftragte weitergegeben und genutzt.

Sie haben das Recht, in dem nach Art. 15 ff. DS-GVO vorgesehenen Umfang, jederzeit Auskunft über Ihre von der IG BCE verarbeiteten Daten zu verlangen, sowie deren Berichtigung oder Löschung zu verlangen. Sie haben überdies ein Beschwerderecht bei einer Datenschutzaufsichtsbehörde. Ausführliche Hinweise zum Datenschutz finden Sie hier: <https://www.igbce.de/beitrittsformular/datenschutzbestimmungen-online-beitritt/9014>. Fragen und Beschwerden bearbeitet auch der/die Datenschutzbeauftragte der IG BCE unter datenschutz@igbce.de.

BEITRITTSERKLÄRUNG

Hiermit trete ich der IG BCE bei und erkenne die Satzung der IG BCE als für mich verbindlich an. Ich versichere, dass meine Angaben in diesem Beitrittsformular zutreffend sind und nehme den Datenschutzhinweis zur Kenntnis.

Ort und Datum

Unterschrift

Das vollständig ausgefüllte Formular bitte an Ihren **zuständigen Bezirk** senden oder per **Fax an: 0511 7631-710**



Industriegewerkschaft Bergbau, Chemie, Energie
Königsworther Platz 6, 30167 Hannover

Gläubiger-Identifikationsnummer: DE13BCE00000131364

Erteilung einer Einzugsermächtigung und eines SEPA-Lastschriftmandats
Mandatsreferenz: (Mandatsreferenz = Mitgliedsnummer)

1. Einzugsermächtigung

Ich ermächtige die Industriegewerkschaft Bergbau, Chemie, Energie, die von mir zu entrichtenden Zahlungen bei Fälligkeit durch Lastschrift von meinem Konto einzuziehen.

2. SEPA-Lastschriftmandat

Ich ermächtige die Industriegewerkschaft Bergbau, Chemie, Energie, Zahlungen von meinem Konto mittels Lastschrift einzuziehen. Zugleich weise ich mein Kreditinstitut an, die von der Industriegewerkschaft Bergbau, Chemie, Energie auf mein Konto gezogenen Lastschriften einzulösen. Hinweis: Ich kann innerhalb von acht Wochen, beginnend mit dem Belastungsdatum, die Erstattung des belasteten Betrages verlangen. Es gelten dabei die mit meinem Kreditinstitut vereinbarten Bedingungen.

Zahlungsweise (zum Ankreuzen)

monatlich vierteljährlich halbjährlich jährlich

Name und Vorname (Kontoinhaber)

Straße und Hausnummer

PLZ und Wohnort

IBAN

BIC

Ort und Datum

Unterschrift